

Informe de gestión año 2018

FUNDACIÓN SOCIAL DE SINTRAINAGRO NUEVO MILENIO

FUNDAMILENIO

Dentro de la planeación estratégica del año 2018.

Se direccionaron la culminación de 3 proyectos como ejes de acción en el área de social.

Es importante indicar que en el año 2018 los proyectos ejecutados fueron en la modalidad de **CONVENIOS DE COOPERACIÓN**.

En este mismo sentido dentro del planteamiento operativo se planteó el posicionamiento a nivel Interno dentro del SINDICATO y a nivel externo con una propuesta de reconocimiento institucional especialmente en Urabá.

La Fundación realizó alrededor de 4 asambleas extraordinarias en virtud de de los cambios que se presentaron a nivel normativo. Es importante señalar que Fundamilenio nace para los años 1997, como una organización sin ánimo de lucro, esta se encuentra dentro de las ESAL, inscritas ante Cámara de comercio, y reportada por la Esal a la DIAN quién vigila el movimiento tributario, nuestro órgano de vigilancia es la Gobernación de Antioquia y Hasta el 2017 fuimos régimen especial, en virtud de la reforma tributaria del 2017.

Cuenta con 20 socios fundadores, un consejo directivo, revisor fiscal, director ejecutivo, empleados (auxiliar contable), consultores y contratista de acuerdo a cada proyecto,

EJECUCIÓN DE PROGRAMAS Y PROYECTOS EN EL AÑO 2018

El presupuesto operativo de la Fundación depende exclusivamente de los recursos obtenidos en los proyectos para el año 2018 se planteó continuar con la ejecución de 3 proyectos en 3 líneas diferentes de trabajo de la fundación. (Juventud, proyección comunitaria y apoyo sindical.)



- PROYECCIÓN COMUNITARIA : A través del convenio de Biblioteca 2018.
- APOYO SINDICAL: A través de la ejecución del proyecto de Fortalecimiento Sindical 3 F.
- JUVENTUD: A través del proyecto el Turno es Mío.

CONVENIO No 251 DEL 03 DE AGOSTO DE 2018 entre la administración municipal de Apartadó y la fundación social de Sintrainagro Fundamilenio “para la atención de las actividades propias de la biblioteca pública “Federico García Lorca” del municipio de Apartadó”

El cual tuvo como objeto: La atención de las actividades propias de la biblioteca pública “Federico García Lorca” del municipio de Apartadó.

Valor Del Convenio: **534.796.505**

Administración Municipal: \$ **374.357.554** (EQUIVALENTE AL 70%)

FUNDAMILENIO: \$ **160.438.951**. (EQUIVALENTE AL 30%)

Como resultado de este, es de gran impacto contar que, en el periodo de ejecución del convenio, se beneficiaron un total 58.340 usuarios entre niños y jóvenes escolarizados de las Instituciones educativas públicas y privadas del Municipio de Apartadó, Mujeres cabezas de familia y Docentes.

Fortalecimiento sindical

Valor del Apoyo de Cooperación: **73.000 Dólares**

2 profesionales de tiempo completo: **Yeison Franco y Yilma Hernández**

Consultor en elaboración Documental: **Alejandro Yepes**

Ingeniero de Sistemas: **Yarlinson Murillo**

Descripción del Proyecto

El proyecto busca contribuir al proceso de fortalecimiento y crecimiento sindical de Sintrainagro, a través de un proceso de acompañamiento y acciones de mejora que contribuyan al cumplimiento del objetivo de desarrollo del sindicato, ser el más grande, jalonador y líder del sector agropecuario colombiano, vocero e interlocutor del sindicalismo del agro en el país y en el exterior.



El proyecto se ha desarrollado mediante dos ejes o líneas de acción:

- **Eje 1. Planeación Estratégica**
- **Eje 2. Formación y Fortalecimiento Sindical**

Logros

- Se ha logrado realizar diagnósticos relacionados con el funcionamiento, el recurso humano y la administración contable y financiera de la organización sindical Sintrainagro.
- Se desarrollaron planes de fortalecimiento para los sectores de la caña, el banano y azúcar, sectores donde Sintrainagro hace presencia.
- Se determinaron diagnósticos en termino de capacitación y se obtuvo planes de acción en este mismo ámbito como la catedra político sindical y el plan de capacitación complementaria.
- Se creó un software de seguimiento a los afiliados
- Se diseñaron formatos de recopilación de información y actualización
- Se realizó un panorama del estado del COPASST en los centros de producción.

EL TURNO ES MÍO

Jóvenes que contribuyen al desarrollo social y a la construcción de paz desde la



Fundación Social de Sintrainagro Nuevo Milenio

incorporación a las bananeras, como estrategia de empleabilidad y relevo generacional en el municipio de Apartadó.

Fecha de inicio: junio de 2017- fin diciembre de 2018

Objetivo

El proyecto busca contribuir al proceso de relevo generacional en el sector bananero, a través de formación para el trabajo, el emprendimiento, el desarrollo de habilidades para la vida y la vinculación laboral de 300 jóvenes de población vulnerable.

- COMPONENTE DE FORMACIÓN

Caracterización de la Población

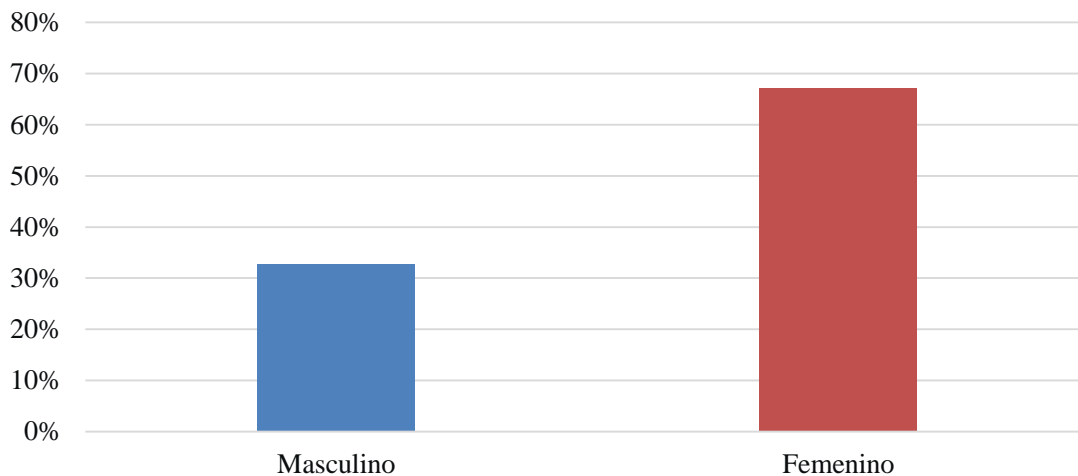

El anterior grafico muestra la participación en términos de sexo durante la ejecución del proyecto, en ella se observa que alrededor del 33% pertenecen al sexo masculino y que un 67% esta denotado por la participación del sexo femenino

EDADES

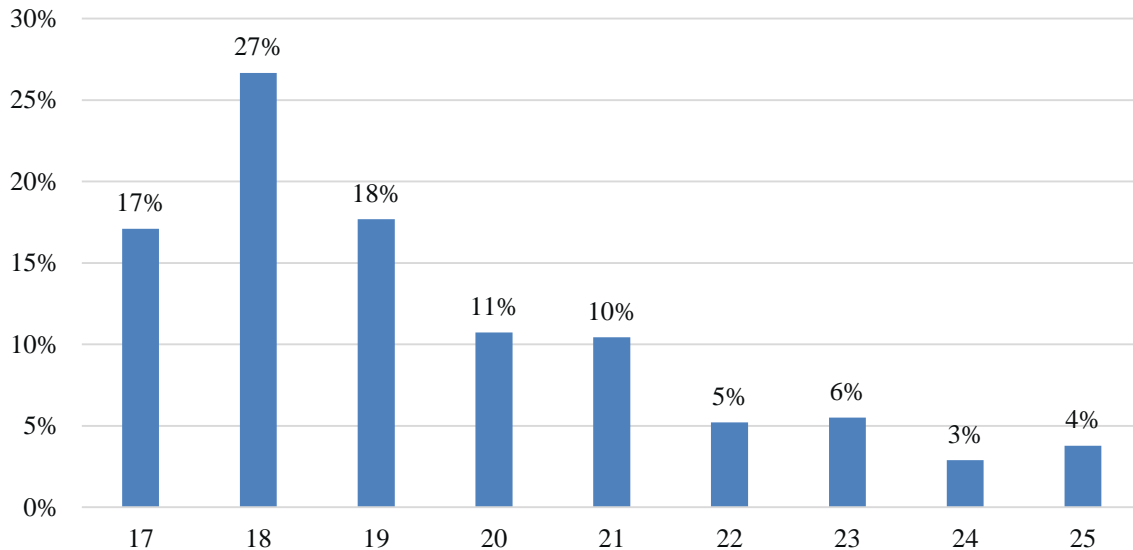

En el caso de las edades, se puede observar que la mayor participación la obtiene las personas inscritas con 18 años de edad y que la mayor participación está dentro de 18 y 22 años de edad con un 71% de participación. Para las edades entre 23 y 25 años solo se tiene un 13% de participación.

TIPO DE POBLACIÓN

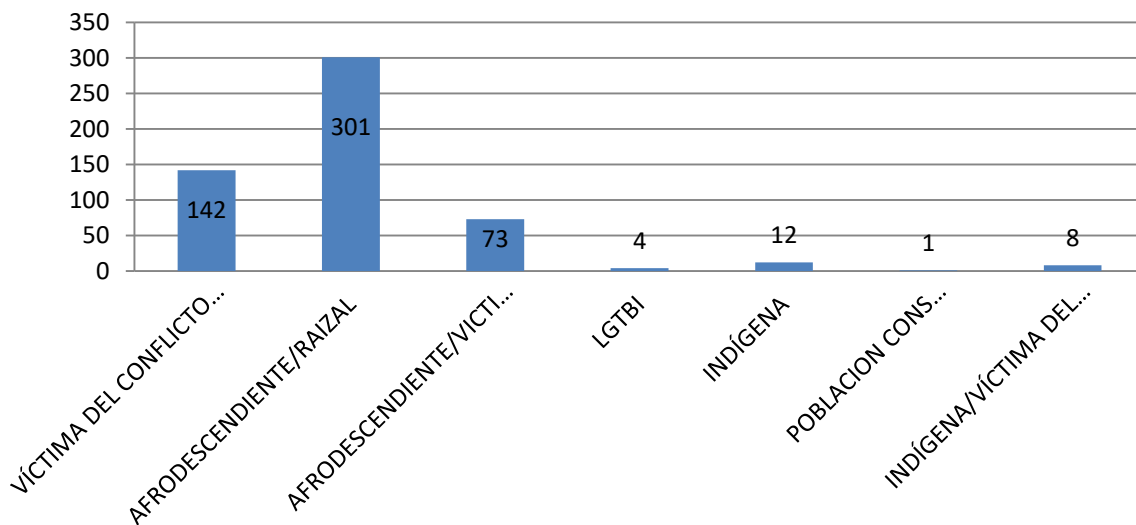

Del anterior grafico se puede observar que de las 541 personas que se inscribieron para el programa, 301 personas asegura ser parte de la población afrodescendiente, denotando la mayor presencia de esta población en el proceso de inscripción, por otro lado, se observa que 142 personas han expresado ser víctimas del conflicto durante el proceso de recolección de información y que se cuenta con una presencia de población afrodescendiente victima con una cantidad de 73 personas. para el

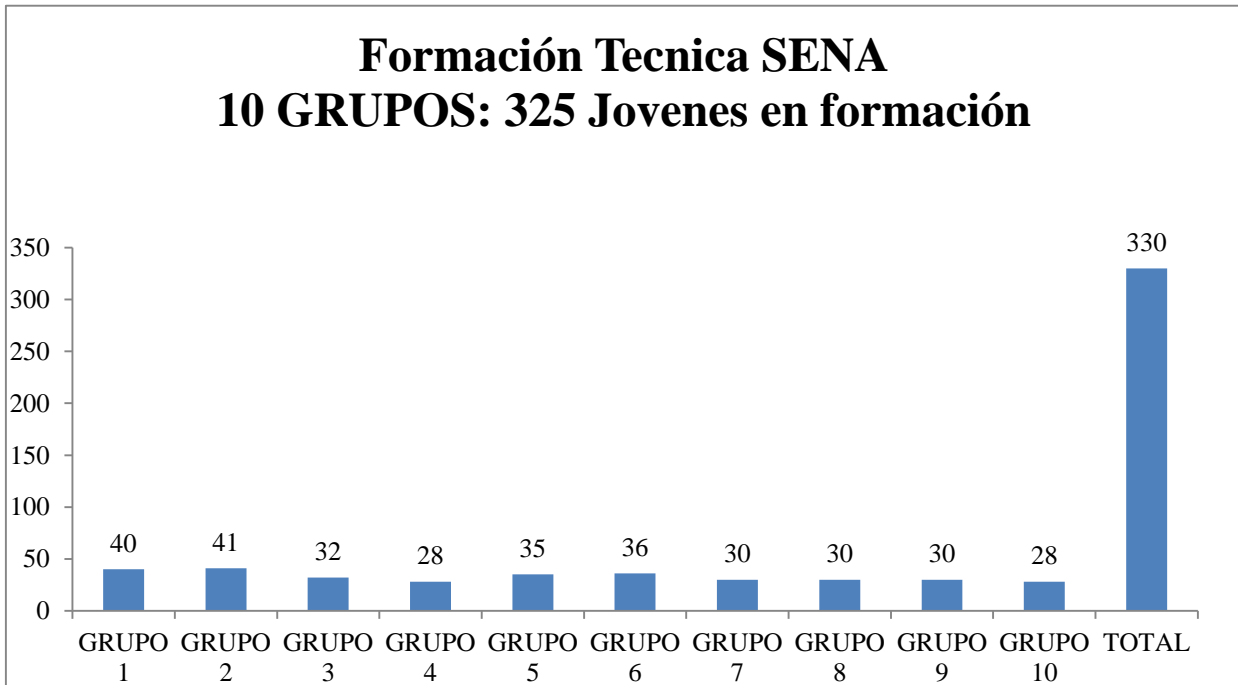

caso de las demás poblaciones en las que también se indago se contó con 25 personas.

El grafico anterior, da cuenta de la cantidad de personas que se encontraban en formación de acuerdo a los grupos creados durante el proceso. en ella se observa la totalidad de las personas por grupo

FORMACIÓN TÉCNICA EN LABORES DE COSECHA Y EMPAQUE DE BANANO

- Los jóvenes participantes reciben formación técnica certificados por el SENA como Operarios Calificados de Cosecha y Empaque en el Cultivo de Banano.
- Se realizarán visitas a los centros de producción (fincas) y al embarcadero para sensibilizarlos en la actividad bananera y lo que realmente implica la formación técnica recibida.



Deserción Presentada

- Del total de beneficiarios matriculados (334) se han retirado 45 (13%) en los diferentes grupos.

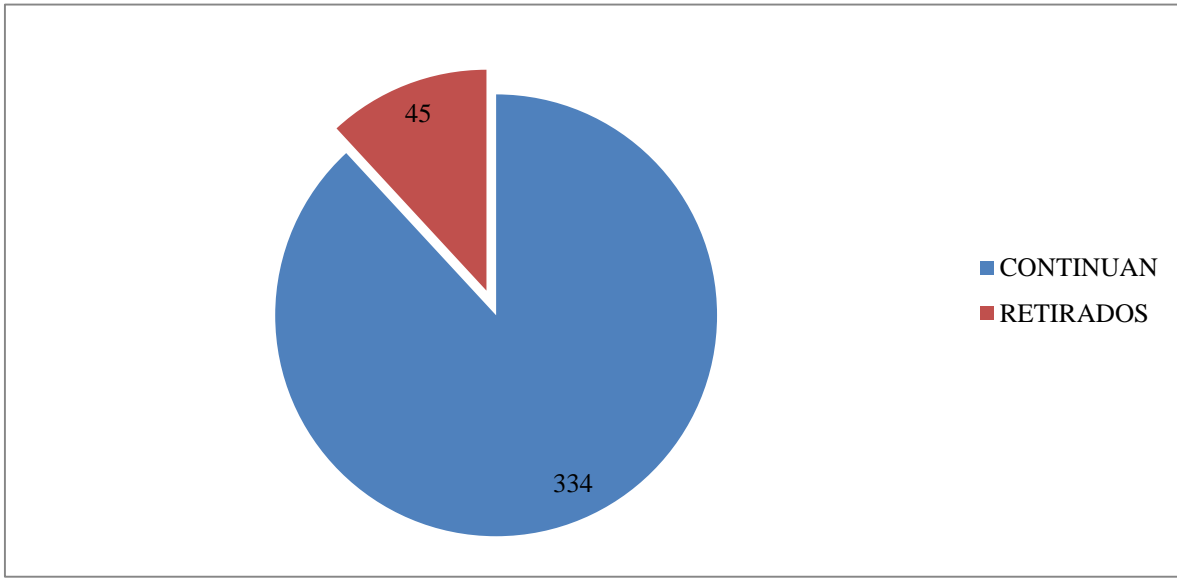

ACTIVIDADES ENFOQUE RECONCILIADOR

Las actividades realizadas a la fecha son:

- Seis módulos del Curso de Habilidades para la Vida realizadas.
- Seis tertulias de Memoria Histórica realizadas.
- Cinco festivales comunitarios realizadas.
- Veinte tomas culturales realizadas.

Formación Habilidades de Vida

- Módulo 1. Manejando Las Emociones Fuertes.
- Módulo 2. Responsabilidad y Valores Personales
- Módulo 3. Saber Escuchar y Establecer Metas
- Módulo 4. Respeto y autoconfianza
- Módulo 5. Técnicas de Estudio



Fundación Social de Sintrainagro Nuevo Milenio

Componente formativo (Formación en habilidades para vida)

Se realizan a través de encuentros presenciales y **La Cátedra Interactiva El turno es Mío**. Un espacio virtual de aprendizaje donde se ofrecerá formación y actualización permanente en temas como responsabilidad, valores personales, autoconfianza, respeto, entre otros

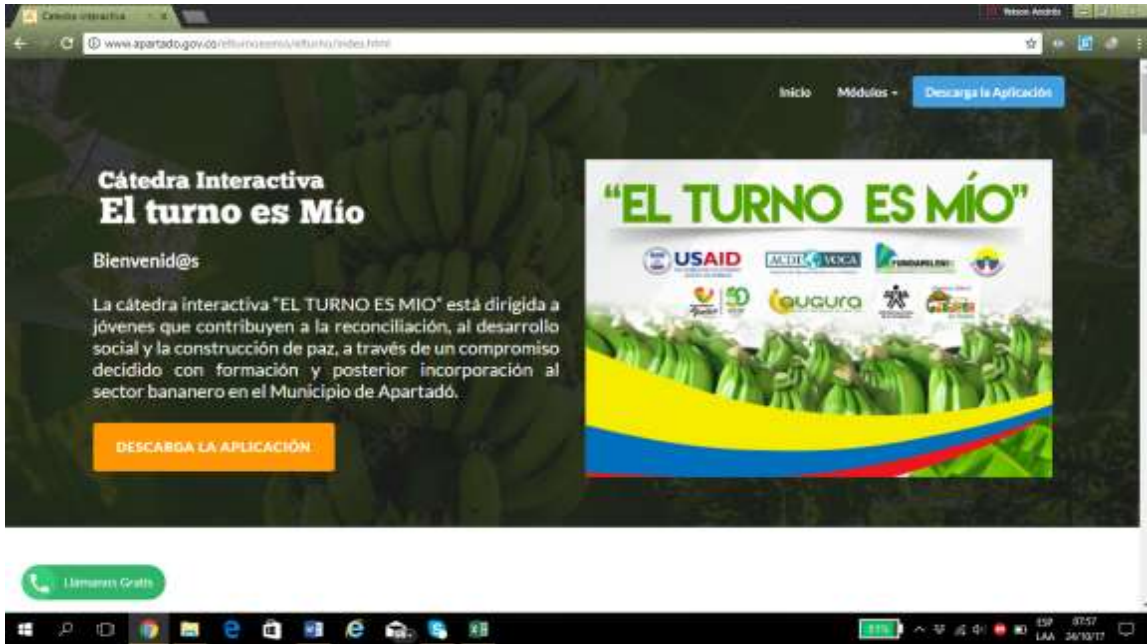

ID	Nombre	Documento	email	Fecha de ingreso	Usuario
1077	MONICA ALEJANDRA RODRIGUEZ ARROYO	1027342916	ALEJA199726@GMAIL.COM	2017-10-4	27
1078	ELISARA LEON MUÑOZ	90102613144	ELISARA.LEON27@HOTMAIL.COM	2017-10-11	47
1079	CRISTIAN CAMILO CORDOBA SOTANDE	1028939334	CAMLOBECOR@HOTMAIL.COM	2017-10-3	47
1080	BORJA FUENTES BARRA GARCUBA	100712484	ELADIFUENTES@GMAIL.COM	2017-10-11	28
1081	RACHEL BUENAS PALACIOS	1028912829	CAMLA2PALACIOS@GMAIL.COM	2017-10-20	21
1082	CRISTIAN CAMILO ESPAL CORDOBA	1007083846	CHAMAWOO_09@HOTMAIL.COM	2017-10-7	38
1083	LEDY TATIANA CONTRADO BUSTAMANTE	1028937486	lilyakustermane1127@gmail.com	2017-10-16	42
1084	BOSA ISABELA BERTEL ARANGO	1007022947	BOSAIBERTEL@HOTMAIL.COM	2017-10-21	38
1085	DAVINSON AREVALO SOLANO	1028938474	daivinsonsolano216@gmail.com	2017-10-6	16
1086	TULEYVE ANDRADES MARTINEZ	1009125588	YANLIER2515@HOTMAIL.COM	2017-10-10	46
1087	SRIVANI ALVAREZ JHON	1028913543	LABRIVANI3@HOTMAIL.COM	2017-10-13	48
1088	NEVER ENRIQUE BEDIARA ZURIGA	1008919873	NEVERBEDIARA@GMAIL.COM	2017-10-8	33
1089	JIMENEZ GARCIA CINDY PAOLA	1028913334	CINDYPAOLA1998@GMAIL.COM	2017-10-5	54
1090	ANJOE YILIAN PALACIOS AREVALO	100827332	AnjoAweval7@GMAIL.COM	2017-10-26	36

Formación Habilidades de Vida



Fundación Social de Sintrainagro Nuevo Milenio

- Cátedra Virtual El Turno es Mío

372 usuarios reportados en plataforma





COMPONENTE DE PARTICIPACIÓN

Es la estrategia para desarrollar el componente de reconciliación, perdón y memoria histórica, así como el medio de sensibilizar a los jóvenes a través del arte y la cultura hacia la importancia de ser agentes de cambio y transformación social, promoviendo el arraigo cultural y el cambio de narrativas hacia el trabajo en las fincas bananeras.

Tertulias de Memoria Histórica

- Tertulia de Memoria Histórica “Sembrando Semillas de Reconciliación”
 - Beneficiarios directos 132
- Tertulia de Memoria Histórica “50 años construyendo historias de Paz”
 - Beneficiarios directos 80; Beneficiarios Indirectos 50
- Tertulia de Memoria Histórica “El Turno es Mío: Yo soy de Apartadó”
 - Beneficiarios directos 54
- Tertulia de Memoria Histórica “Yo Creo en Apartadó, Territorio de Reconciliación”
 - Beneficiarios directos 130

- Tertulia de memoria histórica “Respetando la diversidad marco la diferencia”

Beneficiarios directos 160 ; Beneficiarios Indirectos 45.



COMUNICACIONES

El componente comunicacional Permitió mostrar el sector bananero y sus labores como una opción de desarrollo y empleabilidad para los jóvenes del municipio con ello se ratificó que el oficio bananero es una apuesta permanente a la paz sembrando progreso y desarrollo en Urabá





La convocatoria del proyecto estuvo dirigida a 300 jóvenes del municipio de Apartadó que estuvieran en el rango de edad de 18 a 25 años sin embargo el proyecto obtuvo buen recibimiento por parte de los jóvenes del municipio y se logró tener una población de 541 beneficiarios.

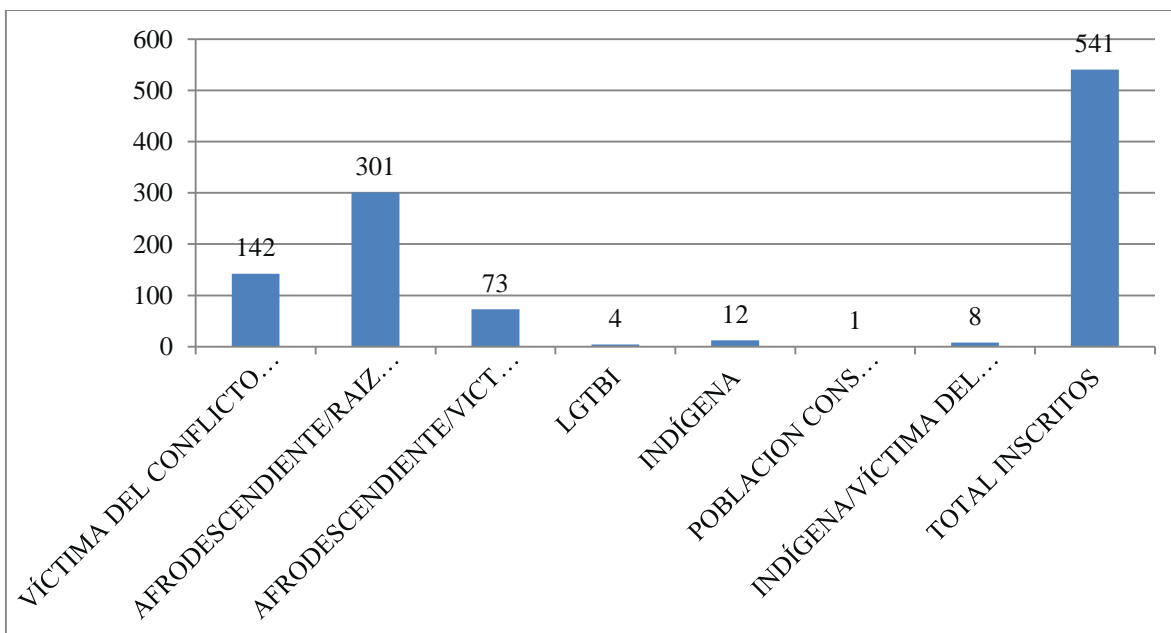



Fundación Social de Sintrainagro Nuevo Milenio

Zona geográfica de intervención

Colombia-Antioquia-Urabá-Apartadó



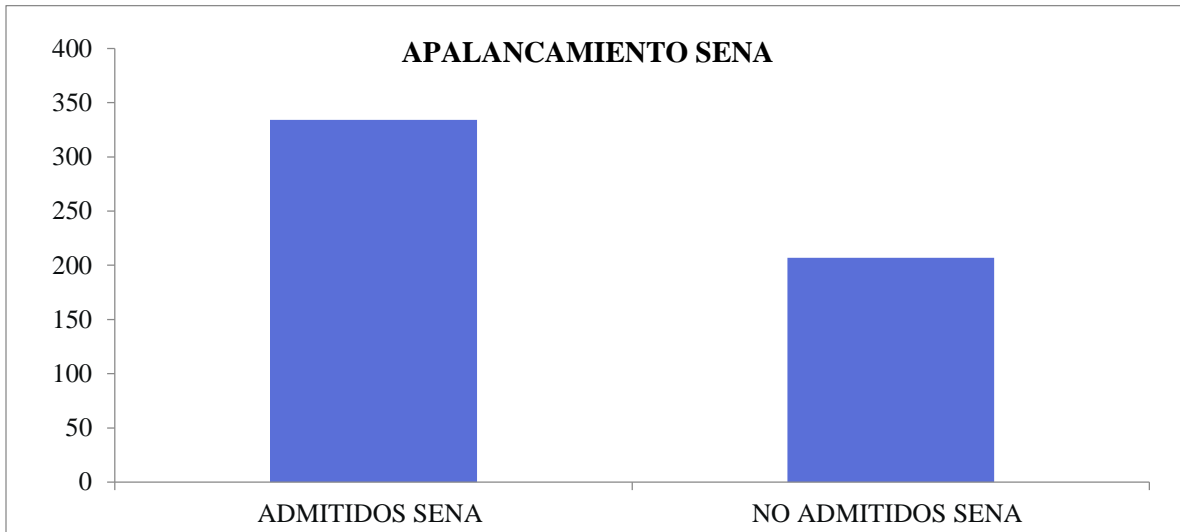

Para llevar a cabo el proyecto se hicieron inscripciones con personas entre los 18 y 25 años, durante el proceso se logró obtener un total de 541 inscritos de los cuales 334 fueron admitidos por la entidad formadora (SENA) para llevar a cabo el proceso de aprendizaje, mientras que 207 no tuvieron la posibilidad de entrar debido al proceso de selección realizado por la entidad.

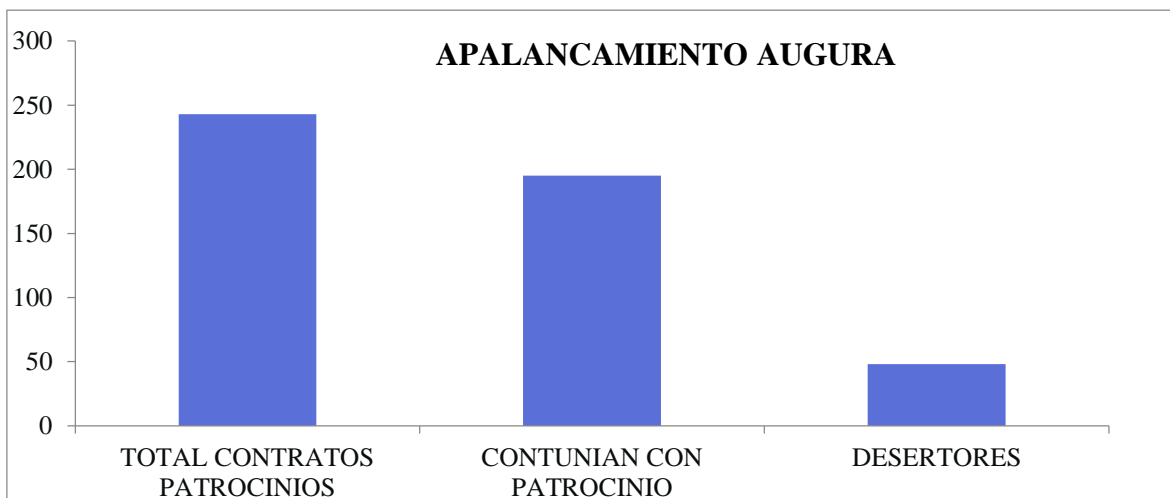

En el anterior gráfico, se puede observar que durante el proceso se logró, ubicar a 243 jóvenes para que realizaran su proceso de practica a través de patrocinios obtenidos en las fincas o unidades productivas en la zona de Urabá, de esos 243



Fundación Social de Sintrainagro Nuevo Milenio

195 aún se encuentran en el proceso de prácticas en estas unidades y 48 de ellos decidieron dejar la formación durante esta etapa de la formación.

Como podemos evidenciar el año 2018 para la Fundación fue de grandes avances, especialmente en el tema de proyección comunitaria y trabajo juvenil, contamos con un equipo de trabajo con un alto sentido de pertenencia y un buen nivel técnico y profesional

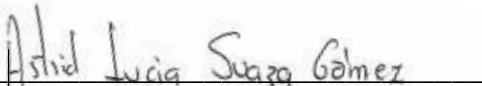

ASTRID LUCÍA SUAZA GOMEZ
Directora Ejecutiva